



ROJO CARMÍN
RESIDENCIAL





ROJO CARMÍN
RESIDENCIAL

ESPECIFICACIONES : LAS IMÁGENES CONTENIDAS EN ESTE MATERIAL PUEDEN TENER AJUSTES Y/O MODIFICACIONES EN MEDIDAS, COLINDANCIAS Y DISTRIBUCIÓN POR RAZONES TÉCNICAS PRESENTADAS EN LA EJECUCIÓN DE LA OBRA.



EL **COLOR** DE LA NATURALEZA EN TU HOGAR



ARQUITECTURA GUIADA POR LA NATURALEZA

A escasos 2 kilómetros del entronque de la carretera 200 de Guadalajara a Puerto Vallarta se encuentra nuestro nuevo desarrollo Rojo Carmín Residencial, el lugar en el que la naturaleza inspiró a la arquitectura.

Nuestro desarrollo se ubica en una extensión de 3 hectáreas en donde el 30% serán simplemente áreas verdes, un santuario natural en el que la vegetación, los aromas de las flores, el susurro de las ramas con sus hojas, la textura de tallos y cortezas, los túneles formados por el abrazo de los árboles despiertan los sentidos; lo cual nos habla de un hogar con esta mágica interrelación que guarda con la naturaleza.





El sitio ideal para vacacionar, para vivir o para retirarte, a tan sólo 15 minutos de las maravillosas playas de la Riviera Nayarit y de Puerto Vallarta. Es ahí en donde tu inversión dará excelentes rendimientos debido al gran desarrollo y plusvalía de la zona.

ALREDEDORES

1. Aeropuerto de Puerto Vallarta
2. Playa en Nuevo Vallarta
3. Playa en Flamingos
4. Bucerías
5. Centro Comercial Las Palmas
6. Centro Comercial Lago Real
7. IMSS Hospital General de Zona N° 33
8. Vidanta World
9. La Cruz de Huanacastle
10. Centro Comercial Flamingos

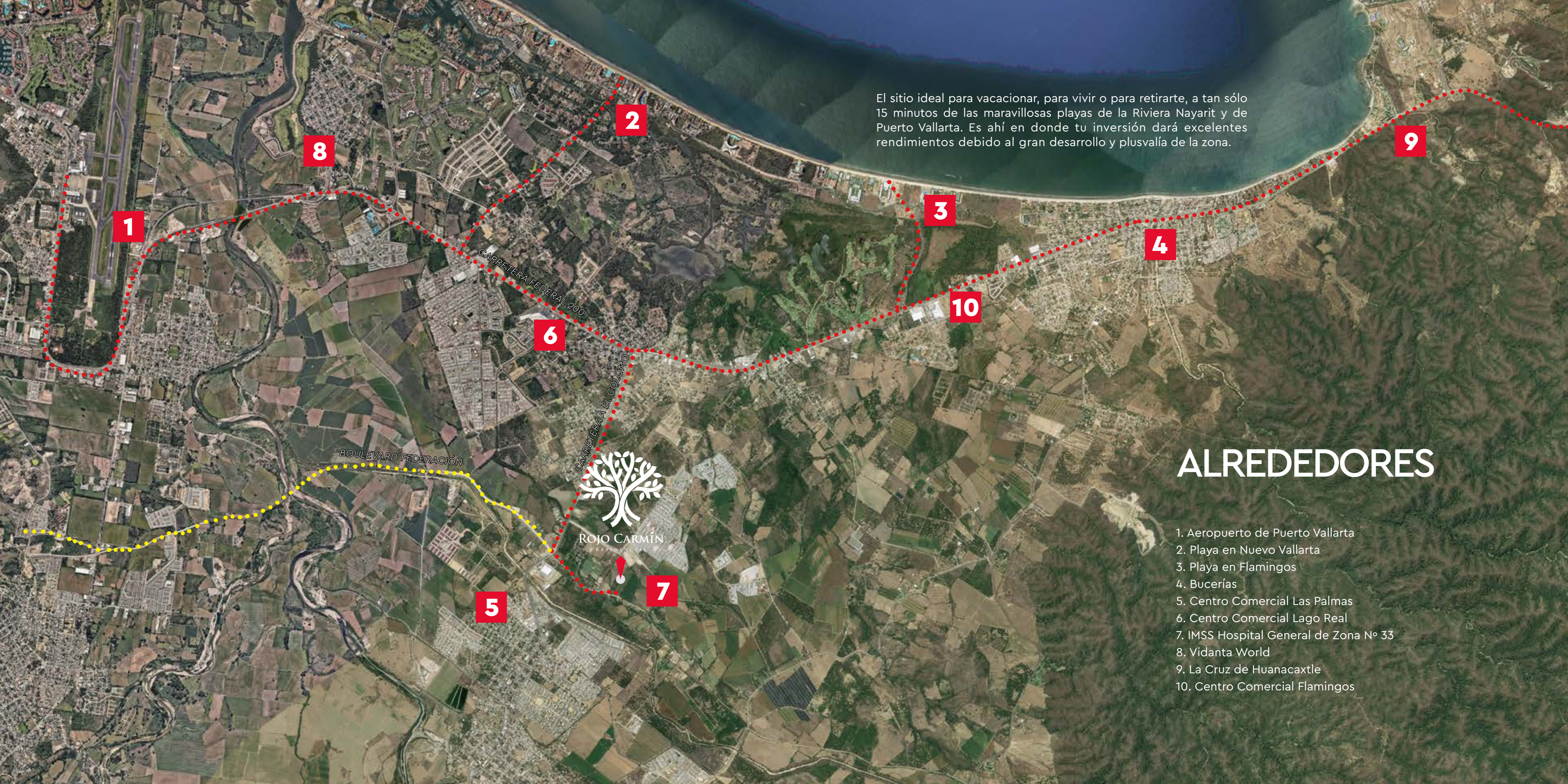

AMENIDADES QUE DAN ESTILO A TU VIDA

El fraccionamiento tiene una magnífica casa club con piscina y chapoteadero, regaderas, sanitarios, asoleadero, área de camastros con pérgola, asadores, área de relajación, amplias áreas verdes, cancha de tenis, ciclovía, rampas para personas con discapacidad, áreas de juego, área para mascotas, vigilancia las 24 horas, estacionamiento para visitas, entre otras amenidades para disfrutar con la familia.





Casa club con piscina y chapoteadero



Ciclovía



Área para Mascotas



Área de Camastros con Pérgola



Cancha de Tenis





Área de Juegos Infantiles



Área de Relajación



Estacionamiento para Visitas







PROPUESTA ARQUITECTÓNICA

Rojo Carmín cuenta con tres prototipos de casa con opciones de tres o cuatro recámaras, dos y medio y tres baños que te permitirán escoger aquella que más se acomode a tus gustos y necesidades. Se trata de un desarrollo con diseño innovador, que consta de doble altura en el área de la estancia, espacios amplios, modernos y funcionales que van desde 104 hasta 120 m². Además el espacio ofrece la posibilidad de instalar una piscina en el jardín trasero. Tendrás todo lo necesario para disfrutar de tu hogar con la familia y amigos.



PROTOTIPOS

Inspirados por la bóveda celeste, tomamos prestado el nombre de estrellas Gigantes Rojas para identificar a cada una de nuestras 3 propuestas arquitectónicas, siguiendo en armonía con nuestra identidad de color.

PROTOTIPO ANTARES



104 m2 / 341.20 ft2

3 Recámaras

2 1/2 Baños

Cocina

Sala Comedor

Área de Lavado

2 Cajones de Estacionamiento

*Piscina opcional (costo extra)



Vista Superior Planta Baja



Vista Superior Planta Alta



Planta Baja



Planta Alta



ANTARES :: 104 m²



PROTOTIPO ALDEBARÁN



110 m2 / 360.89 ft2

3 Recámaras

2 1/2 Baños

Cocina

Sala Comedor

Área de Lavado

2 Cajones de Estacionamiento

*Piscina opcional (costo extra)



Vista Superior Planta Baja



Vista Superior Planta Alta



Planta Baja



Planta Alta



ALDEBARÁN :: 110 m²



PROTOTIPO ARCTURUS



120 m2 / 393.70 ft2

4 Recámaras

3 Baños

Cocina

Sala Comedor

Área de Lavado

2 Cajones de Estacionamiento

*Piscina opcional (costo extra)



Vista Superior Planta Baja



Vista Superior Planta Alta



Planta Baja



Planta Alta



ARCTURUS :: 120 m²



Amplios espacios interiores













Boulevard Federación

Bahía de Banderas, Nayarit.

rojo-carmin.com

FB@RojoCarmínResidencial

